

Vidar Julian Grovassbakk

Fra: Dag Rieber <dag.riber@rpr.no>
Sendt: onsdag 19. desember 2018 17:32
Til: Vidar Julian Grovassbakk
Emne: SV: Vurdering om utvidede sikkerhetssoner
Vedlegg: Pistolbane.dwg

Oppfølgingsflagg: Følg opp
Status for flagg: Flagget

Hei
Nå har jeg fått sett på plassering av pistolbanen og fareområdet. Jeg har forutsatt at pistolbanen utformes som et flatt område på maks kote 215, men gjerne lavere. Uansett hvordan man rigger seg til, så vil man komme utenfor det som er satt av til planområde dersom man skal unngå å komme i konflikt med kulturminnene og/eller lunneplassen. Alternativet er å sette opp betongvegger rundt banen, men det blir veldig omfattende. Såpass langt ute i skogen kan det vel neppe spille noen rolle om man utvider planområdet noe i forhold til det som er varslet.

Nedenfor ser du hvordan jeg ville ha plassert banen (tegnet på det gamle plankartet). Det blir noe terrengbearbeiding for å få det til, men ikke noe uoverkommelig. Den gule firkanten er 50x50 meter. Hvis det er slik at de skal skyte på 50m hold, så bør man nok sette av 10m ekstra mot øst, men hvis det er 25m de er ute etter, så holder området i lange baner. Rød strek markerer fareområdet ved skyting fra 50m hold og forutsetning om rikosjettfri grunn (grusbakke uten stein).

Har vedlagt dwg-fil med rød og gul strek georeferert.

Med løsningen jeg foreslår trenger man ikke å tenke på å bygge en sikkerhetsvegg eller liknende. Da har man heller penger igjen til å lage en fin bane.

Du får si ifra om du har noen spørsmål.

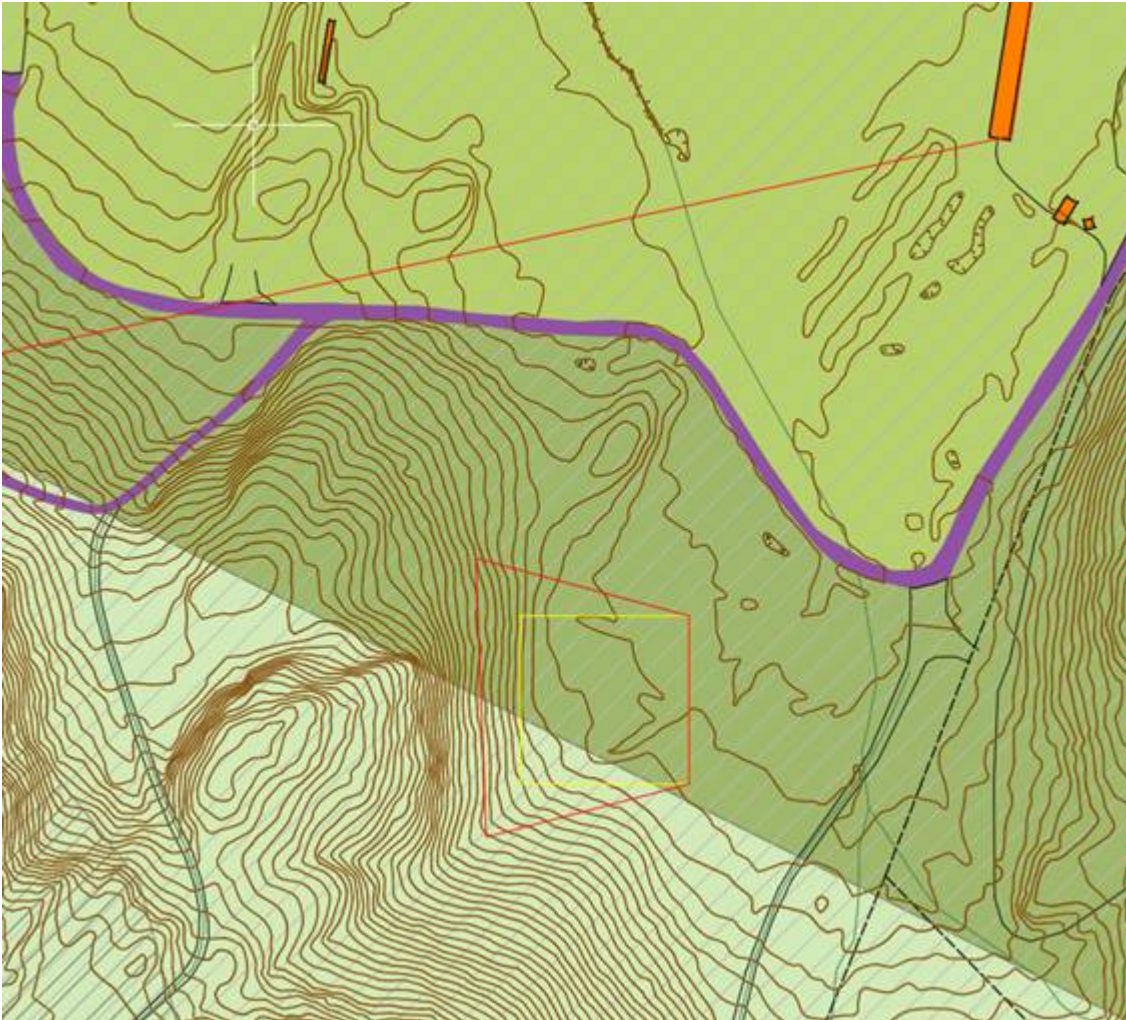

Når det gjelder feltskyting med rifle, så er det noe som må søkes om fra gang til gang. Dette kan ikke tas inn i reguleringsplanen fordi det da stilles helt andre krav til fareområde, kulefang og liknende. Det er ikke realistisk å gjennomføre. Både tekst og tegninger vedrørende feltskytingen bør derfor holdes helt utenfor planbeskrivelsen.

Med vennlig hilsen
Dag Rieber
Tlf 924 86 555

Fra: Vidar Julian Grovassbakk <Vidar.Julian.Grovassbakk@norgeshus.no>

Sendt: fredag 23. november 2018 15:09

Til: 'dag.riever@rpr.no' <dag.riever@rpr.no>

Emne: Vurdering om utvidede sikkerhetssoner

Hei Dag!

Denne planen for Skjetnmarka er ikke ferdig ennå. Nå ønskes det å legge til rette for pistolklubben i sør ved lunneplassen. De vil stå med ryggen mot lunneplassen og skyte mot forhøyningen i vest. De skulle komme med forslag til oppbygging av ugjennomskytelig vegg som kan legges i nord mot vegarealet som sikring, men jeg har ikke fått noe ennå. Du har kanskje skisser for slik vegg.

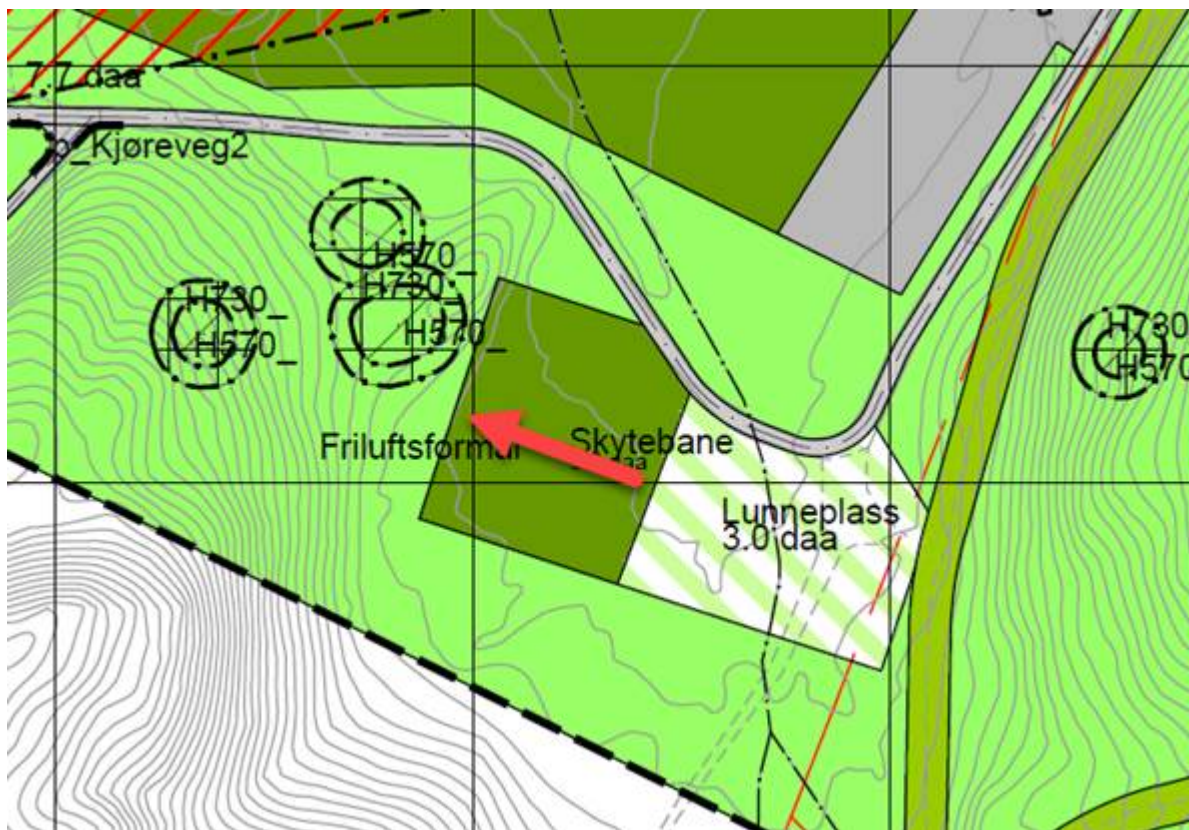

I tillegg ønsker Trondhjem skytterlag å legge til rette for feltskyting i ulike retninger. De har forklart at for hver feltskyting skal det søkes til politi som godkjenner arrangementet. Jeg vet derfor ikke om sikkerhetssoner for feltskyting skal inn i planen. Du kan kanskje si noe om det. Se vedlagt skisse for feltskyteretninger.

Håper du har mulighet til å se på denne og om de nye aspektene gir nye/endrede sikkerhetssoner. Dersom du har behov for digitalt underlag av plan og kartgrunnlag er det bare å gi lyd.

NORGESHUS AS

Vidar Julian Grovassbakk

Gruppeleder plan / Sivilingeniør

Tlf.: 415 15 378 – E-post: vidar.julian.grovassbakk@norghus.no



Per Bortens vei 3, 7223
Melhus
Sentralbord: 815 73 500
www.norghus.no

